



分享獎勵



獎勵是利他的回禮



1. 希望推薦人能投入時間和耐心全面的介紹產品規則與價值！

2. 希望邀請有安全駕駛理念的好司機且誠實友善的人！

3. 希望清楚的表達Good Driver Mutuality不是車輛保險！

—— 其他規範細則請關注

《 Good Driver Mutuality Program STATEMENT OF POLICIES AND PROCEDURES 》

一 推薦獎

		聯盟商							獎勵比例	
會員加入	L1	»»	L2	L3	L4	L5	L6	L7		L8
		直推5臺	每個等級直推數+1臺	6	7	8	9	10	11	12
	<ul style="list-style-type: none"> ➢ 聯盟商培訓 ➢ 聯盟商考試 ➢ \$9.9聯盟費 	<ul style="list-style-type: none"> ➢ 以每臺500分累積 ➢ 單條線占比上限70% 	1.2萬 (24臺)	5萬 (100臺)	20萬 (400臺)	50萬 (1000臺)	100萬 (2000臺)	200萬 (4000臺)	500萬 (10000臺)	
✓	✓		✓	✓	✓	✓	✓	✓	✓	10%
	✓		✓	✓	✓	✓	✓	✓	✓	8%
			✓	✓	✓	✓	✓	✓	✓	5%
				✓	✓	✓	✓	✓	✓	3%
					✓	✓	✓	✓	✓	2%
						✓	✓	✓	✓	1.5%
							✓	✓	✓	1.5%
								✓	✓	1.5%
									✓	1.5%

規則提示

- 業績貢獻：下級成為L8後不再貢獻積分，但不影響9層內推薦獎的收入；
- 保級規則：要保持每個等級直推要求，如有退出或未續期，需在30天內補足，此30天內原等級對應獎勵不可提現，補足後可提現。按直推數量掉到相應等級；
- 留存率考核：互助計劃90天留存率<85%時，獎勵正常計算但處於凍結狀態，直至90天留存率≥85%，凍結的正常獎勵會解凍，變為可提現獎勵。
- 未來規則：當平臺累積達10萬個互助計劃後，升級L1的直推要求恢復8臺，且在8臺的基礎上每升1級加1臺。

二 獎金池

獎勵所有新增訂單的3.5%
分別放入A:1.5%、B:1%、C:1%獎金池

L5+

不同線中 當月新增 ≥ 20000 積分 PS：排除L8線	 3條線做到	 4條線做到	 5條線做到
與每個池子做到的人平均分	A	A+B	A+B+C

規則提示

1. 當月做到，次月享受。舉例：2月份做到了，進入3月份的獎金池分錢；
2. 留存率考核：互助計劃90天留存率需大於或等於85%且無虛假行為，否則停發獎勵。

三 區域獎

獎勵區域新增訂單的1%
區域合夥人平均分

L5 TOP100

規則提示

1. TOP100以晉升L5的時間順序排名；
2. 先到先得，在可容納範圍中選擇；
3. 獎勵發放時間至2025年12月31日止；
4. 留存率考核：互助計劃90天留存率需大於或等於85%且無虛假行為，需7天數據核查，核查通過選區域；獎勵發放過程中持續監測留存率變化，低於85%停發獎勵。

第二輪PK：

2026區域獎勵會以2025年新增業績排行
具體細則與2025年1月公佈

第三輪PK.....

區域	容納人數
California	5
Texas	4
Florida	4
Ohio	3
Pennsylvania	3
Illinois	3
Michigan	3
Georgia	2
North Carolina	2
New Jersey	2
Virginia	2
Washington	2
Tennessee	2
Arizona	2
Indiana	2
Missouri	2
Wisconsin	2
Los Angeles	2
其他開放區域	1

四 續期獎

L8	★ ★ L8				
<p>領取範圍</p> <p>L8 線以外的 第一次續期</p> <p>1%</p>	<p>領取範圍</p> <p>兩星L8線以外的 第二次續期</p> <p>1%</p>	<p>第三次 續期</p> <p>1%</p>	<p>第四次 續期</p>	<p>第五次 續期</p>	<p>第六次 續期</p>

規則 提示

1. 第三~六次續期：距今尚遠，規則待定；
2. 留存率考核：互助計劃90天留存率需大於或等於85%且無虛假行為，否則停止發放獎勵。

學習成長

早啟動

西部時間：

7:00 AM PST (加州)

東部時間：

10:00 AM EST

招商賦能

晚分享

英文

分享老師



西部時間：6:00 PM PST (加州)

東部時間：9:00 PM EST

中文

分享老師

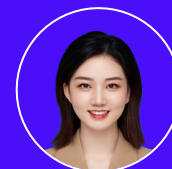

西部時間：7:00 PM PST (加州)

東部時間：10:00 PM EST

限時促銷活動

▼ 限時促銷，不要錯過哦！

直推獎雙倍

2025年01月01日至31日

當月直推5臺及以上

2025年02月01日至28日

當月直推5臺及以上

2025年03月01至31日

當月直推5臺及以上

三三復制獎

乘3獎

幫助直推中3位
各直推3位Member

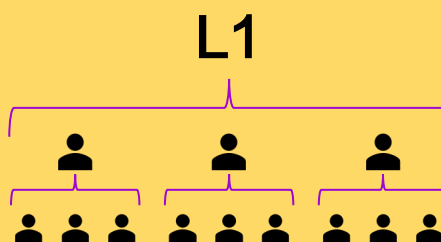

育3獎

在3條線中各育成1個L2

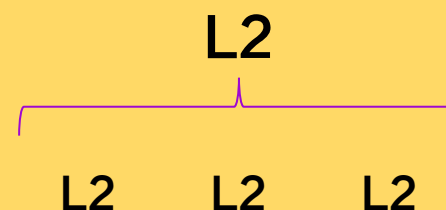

達3獎

在3條線中各育成1個L3
且自己達成L5



規則提示

1. 達成獎報名截止時間：2025年3月31日；
2. 留存率考核：互助計劃90天留存率需大於或等於85%且無虛假行為，通過7天數據品質核查後發放獎勵。



限15臺先到先得，可按時價折現